

**€ 380.000**  
**Koda RC3550**



**1.400 m2 | : 3 | : 6 | : 20**

## Certifikati

: G

**EP glnr:** 338.23 kwh/□

## Značilnosti

Codice: RC3550

Motivazione: Prodaja

Indirizzo: via Verdi, 34

Comune: Farra d'Isonzo

Totale\_mq: 1.400 m2

camere: 6

bagni: 3

Locali: 20



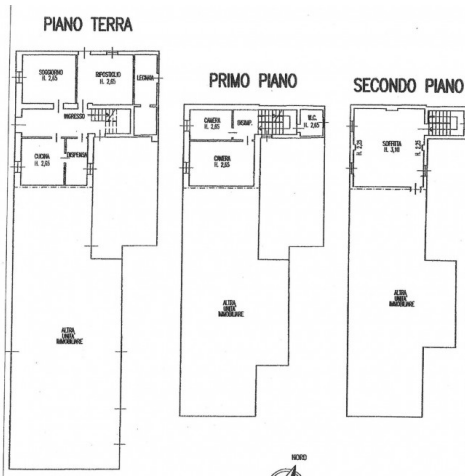
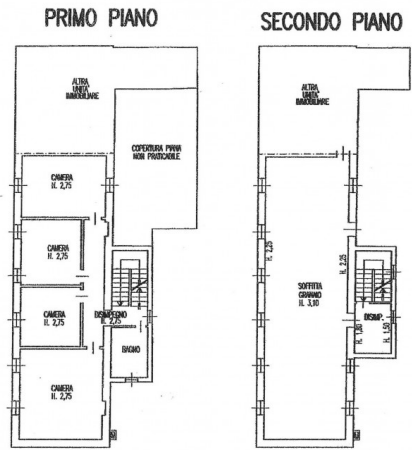
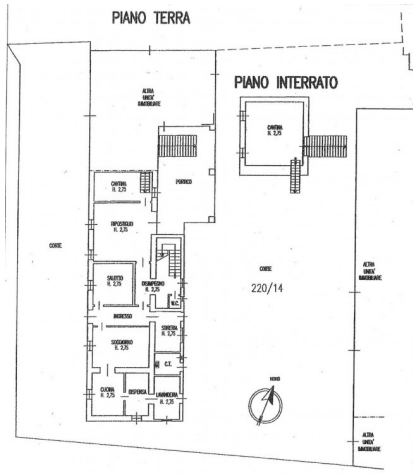

Fabbricati: superfici complessive lorde arrotondate

Sub. 1			
piano interrato	cantina	mq.	51,50
piano terra	abitazione	mq.	189,00
primo piano	abitazione	mq.	145,50
secondo piano	soffitta	mq.	141,00
	<b>totale</b>	<b>mq.</b>	<b>527,00</b>

Sub. 2			
piano terra	abitazione	mq.	110,50
primo piano	abitazione	mq.	63,00
secondo piano	soffitta	mq.	42,50
	<b>totale</b>	<b>mq.</b>	<b>216,00</b>

Sub. 3			
piano terra	garage	<b>totale</b>	<b>mq. 42,50</b>

Sub. 4			
piano terra	stalla - portico	mq.	258,00
piano terra	porcili ed altro	mq.	24,00
piano terra	concimaia	mq.	43,00
piano terra	capannone	mq.	106,00
primo piano	fenile	mq.	212,50
	<b>totale</b>	<b>mq.</b>	<b>643,50</b>

+ corte mq. 3.000 circa